

Imanes para Adelgazar

En la terapia de biomagnetismo hay varios pares de imanes asociados a el sobrepeso, o sistema digestivo en general, algunos de los cuales se muestran a continuación, con la respectiva ubicación y polaridad de los imanes

Esto no constituye una terapia, ya que para bajar de peso se deben considerar otras variables, como hábitos de alimentación, actividad física, ansiedad, etc., pero que sin duda los desequilibrios energéticos (o de pH), son factores que pueden estar afectando. Los imanes requeridos deben tener mas de 1000 Gauss, y el tiempo de de cada par debe ser mínimo de 15 minutos, y como un tratamiento personal, hacerlo dos veces a la semana.

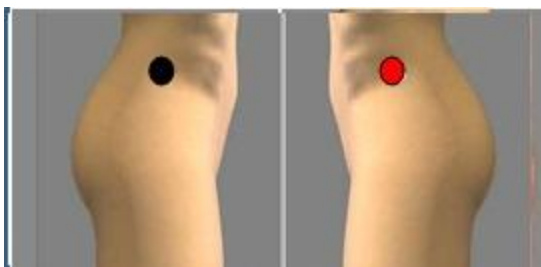

Par: ILIACO – ILIACO : Disfunción del tubo digestivo. Son cuadros de sobrepeso y de obesidad por mala digestión de los alimentos y mala captación de los tejidos. Estreñimiento. .



Par : TIROIDES – TIROIDES : Disfunción glandular. Da obesidad, bocio exoftalmos, y retención de líquidos.

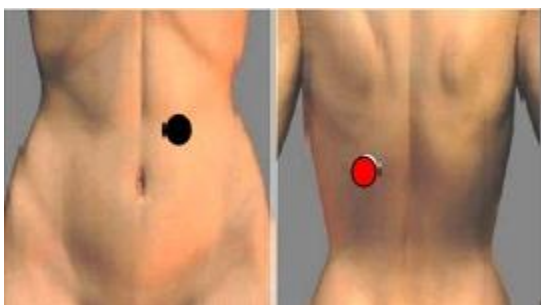

Par: CONDUCTO DE PANCREAS – RIÑON IZQ : Sobrepeso pero NO MORBIDO.

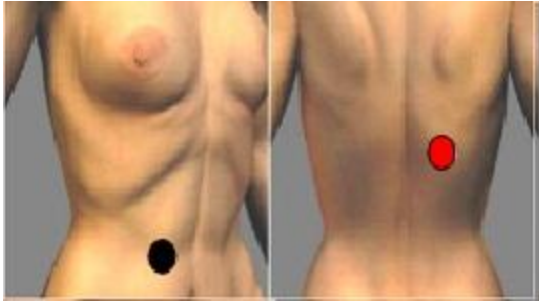

**Par: CONDUCTO DE VESICULA–
RIÑON DERECHO** : Sobrepeso pero NO
MORBIDO

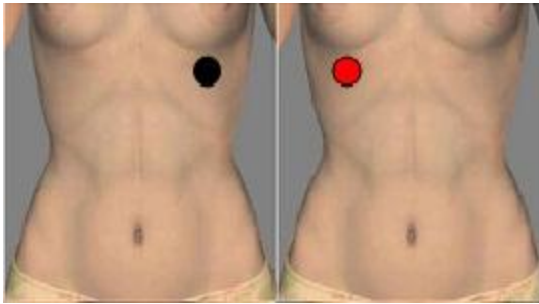

Par: BAZO – HIGADO : Sobrepeso y
somnolencia

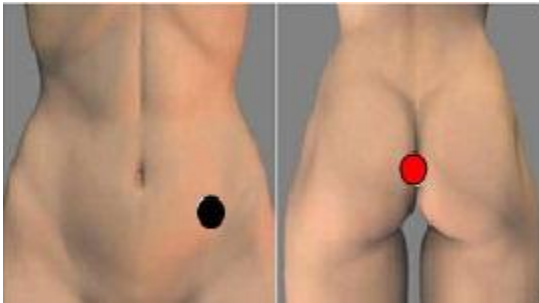

Par: COLON DECENDENTE – RECTO
: Corrige la obstrucción intestinal